

ARC EN CIEL 2034

Année : 2023

PERFORMANCE ENVIRONNEMENTALE	PERFORMANCE SOCIALE	PERFORMANCE COMMERCIALE	PERFORMANCE SOCIETALE	PERFORMANCE ECONOMIQUE & FINANCIERE
<p>Lutte contre le dérèglement climatique</p> <ul style="list-style-type: none"> - UVE - Production d'Énergie exprimée en MWh Cible : >=100%/budget <p>Combattre les pollutions</p> <ul style="list-style-type: none"> - UVE - Nbre d'heures de dépassement VLE (moy/ligne) - Cible : <60h, <N-1 <p>Traitement et valorisation des déchets</p> <ul style="list-style-type: none"> - UVE - Taux de disponibilité : Nbre heures de fonctionnement des lignes Cible : >=100%/budget - ATCS - Disponibilité contractuelle (%) Cible : >=92% - ATCS - Débit Multimatériau (T/h) - Cible : >=92% - ATV - Tonnage CSR valorisé Cible >=15 562T <p>Performance énergétique</p> <ul style="list-style-type: none"> - UVE - Taux de valorisation énergétique - Cible : >=65% <p>Protection des milieux et de la biodiversité</p> <ul style="list-style-type: none"> - Taux d'avancement des plans d'actions biodiversité Cible : >=50% 	<p>Sécurité au travail</p> <ul style="list-style-type: none"> - Nb AT (ATAA, ATSA, ATB) Cible ATAA : 0 - Taux de salariés vus en visites/dialogues sécurité Cible : 100% <p>Formation et employabilité des salariés</p> <ul style="list-style-type: none"> - Taux de réalisation du plan de formation Cible : 100% <p>Améliorer de manière continue la performance</p> <ul style="list-style-type: none"> - MAINT - heures de plan de maintenance et préventif par technicien Cible : >600% - MAINT - % heures pointées en GMAO par technicien Cible : 100% 	<p>Satisfaction des clients et consommateurs</p> <ul style="list-style-type: none"> - ATCS - Taux de valorisables dans les refus de tri Cible : surveillance - ATV - Absence de litiges avec les repreneurs CSR Cible : surveillance - ATCS - Absence de litiges avec les repreneurs JRM Cible : surveillance - ATV - Nb de rondes propreté Cible : 4/an - ATCS - Nb de rondes propreté Cible : 6/an - UVE : Energie thermique vendue (MWh) Cible : suivi - UVE Electricité vendue (MWh) Cible : suivi 	<p>Conformité</p> <ul style="list-style-type: none"> - Nb plaintes, doléances riverains Cible : suivi - Taux de satisfaction visiteurs Cible : suivi 	<p>Profitabilité des activités</p> <ul style="list-style-type: none"> - Résultats d'exploitation Cible : >100% du budget

PERFORMANCE ENVIRONNEMENTALE

Actions / Engagements :

- **Maîtrise du risque incendie :**
Contrôler les équipements de protections et de détections incendie
- **Mise en conformité au BREF (UVE)**
- **Pilotage et optimisation de la valorisation énergétique :**
analyse des indicateurs de combustion, plan de nettoyage de l'UVE
- **Pilotage et optimisation du process CS :** analyse des indicateurs
- Poursuivre notre démarche **biodiversité :**
 - amélioration de la gestion des **espaces verts** et des **espèces invasives**
 - sensibilisation des **visiteurs externes**
 - sensibilisation des salariés sur la **connaissances des enjeux des zones protégées environnantes**

PERFORMANCE SOCIALE

Actions / Engagements :

- Veiller à l'**adéquation des ressources aux besoins :**
anticipation des remplacements, suivi de l'absentéisme, plan de formation
- **Santé sécurité au travail :**
 - S'assurer de la bonne application du standard de **mise en sécurité des équipements** et des règles de gestion de la **co-activité (Non négociables)**
 - Réaliser un état des lieux sur les exigences du standards des **situations de travail en hauteur**
 - Poursuivre le déploiement de la démarche **Vigilance**
 - Poursuivre notre démarche de prévention **santé (Kit santé)**

PERFORMANCE COMMERCIALE

Actions / Engagements :

- Travailler sur le **développement et les cibles de conquêtes** (Energie)
- Veiller à la **satisfaction client et filières** grâce à la qualité du tri et la propreté du site

PERFORMANCE SOCIETALE

Actions / Engagements :

- Poursuivre nos actions de **réduction d'impact sonore :**
fermeture des portes, insonorisation d'équipement
- Avancement du plan d'actions sur la **cybersécurité** et sur **VEOLINK**
- Surveillance du **contrôle vidéo des déchargements (UVE)** et application de la procédure de **contrôle et déclassément (CS, tout-venant et ATV)**
- Maintenir notre vigilance sur le **bon usage des mâchefers** (Traçabilité)
- Sensibilisation au geste de tri et à la biodiversité des visiteurs

PERFORMANCE ECONOMIQUE & FINANCIERE

Actions / Engagements :

- **Suivi renforcé des équipements clés :** suivi VERTEX, suivi PEP, stratégie stocks sur les équipements prioritaires, suivi Génosys
- **Suivi renforcé du GER**
- Optimisation de la **disponibilité des outils :** suivi et analyse des causes d'arrêts
- Stabilisation des **évacuations et de la production de CSR**
- Augmentation des **prix déchets tiers** pour réimpacter les évolutions de la TGAP
- Poursuivre le déploiement du **projet d'entreprise** et s'inscrire dans le **SMPP**

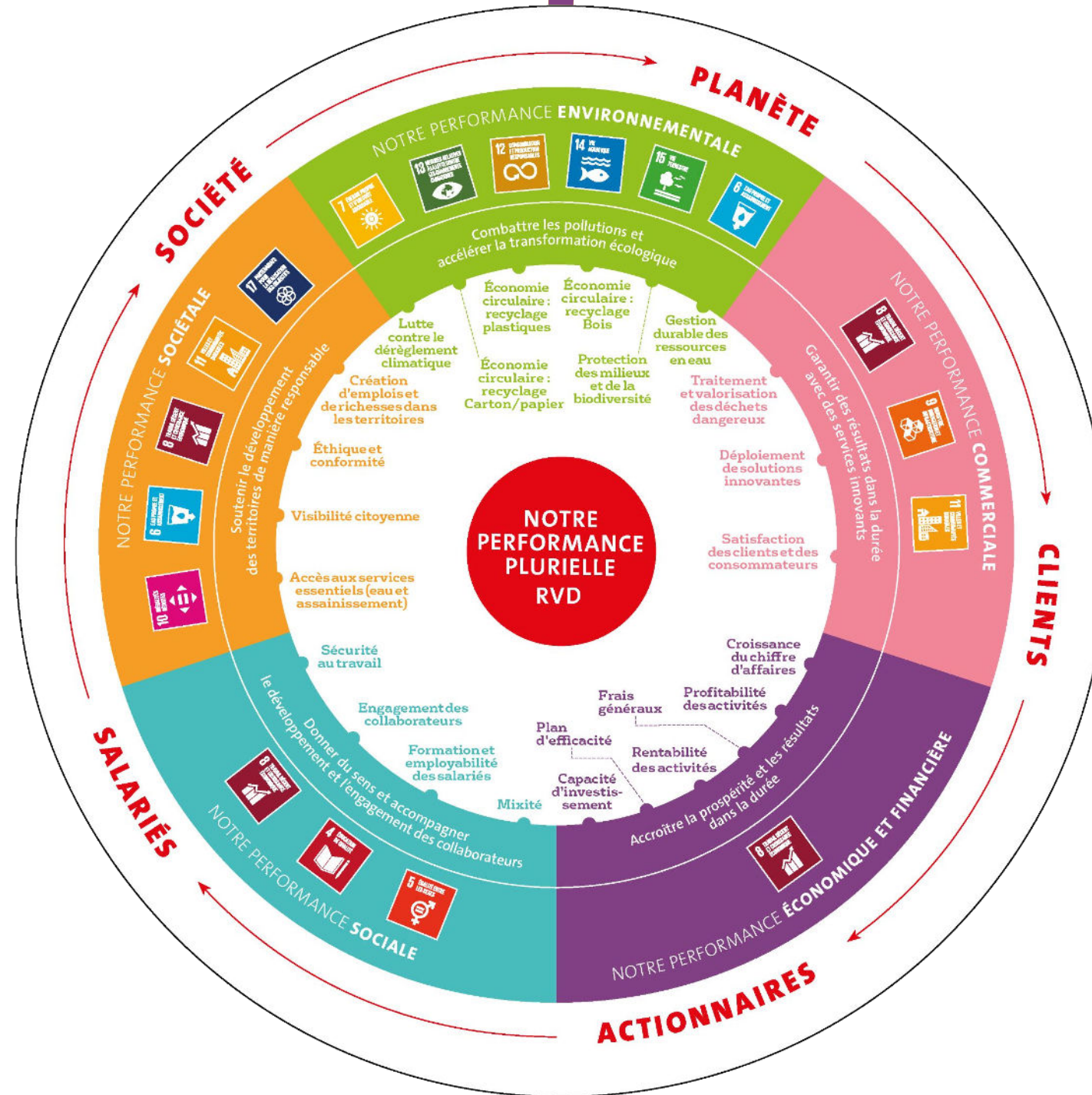

NOUS AVANÇONS ENSEMBLE

NOTRE CONTRIBUTION A LA PERFORMANCE PLURIELLE